

Algorithmus zur Leitlinie „Diagnostik und Management von Vorläuferläsionen des oralen Plattenepithelkarzinoms in der Zahn-, Mund-, und Kieferheilkunde“ (007-092)

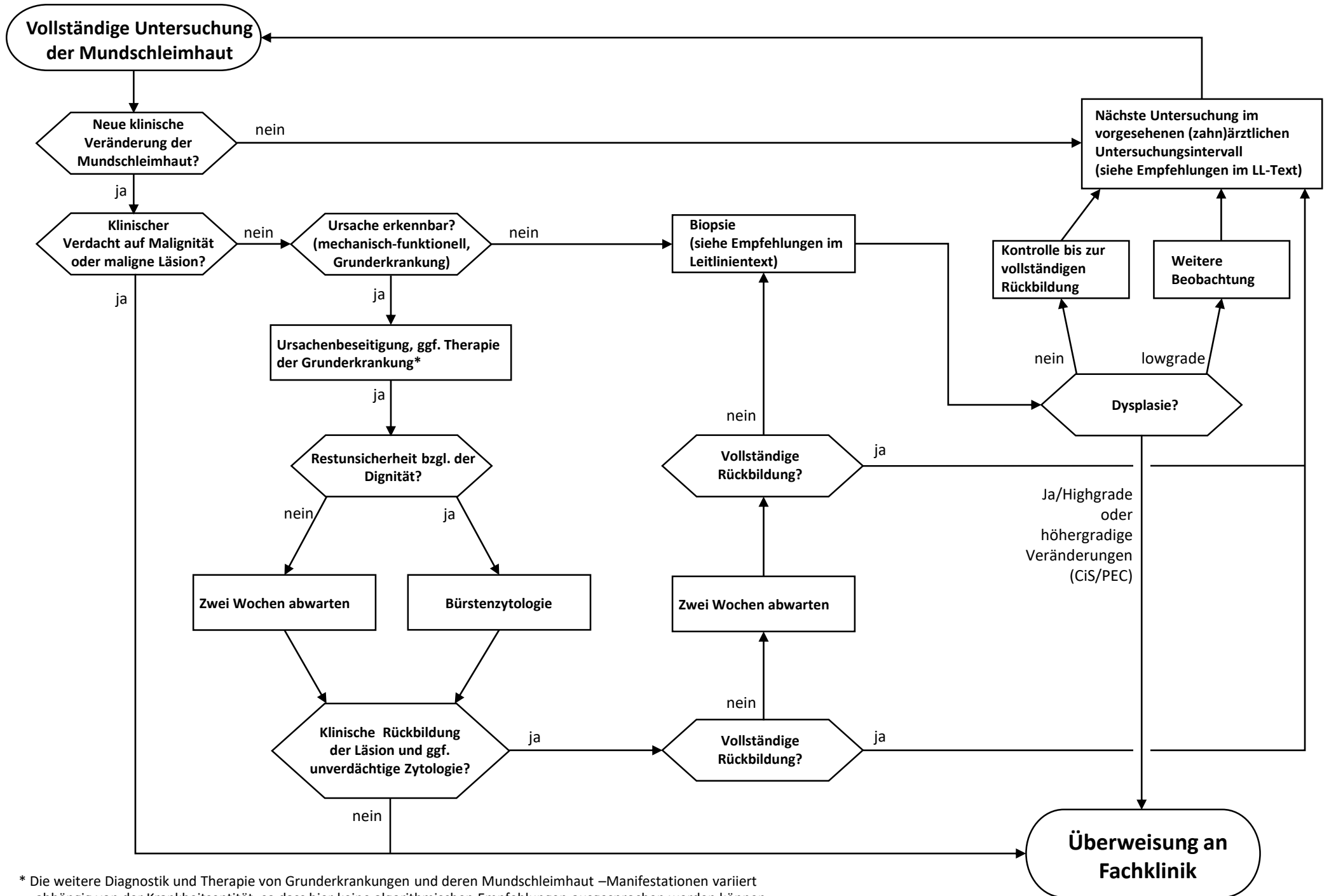

* Die weitere Diagnostik und Therapie von Grunderkrankungen und deren Mundschleimhaut –Manifestationen variiert abhängig von der Krankheitsentität, so dass hier keine algorithmischen Empfehlungen ausgesprochen werden können